

 Fascia occupazione temporanea

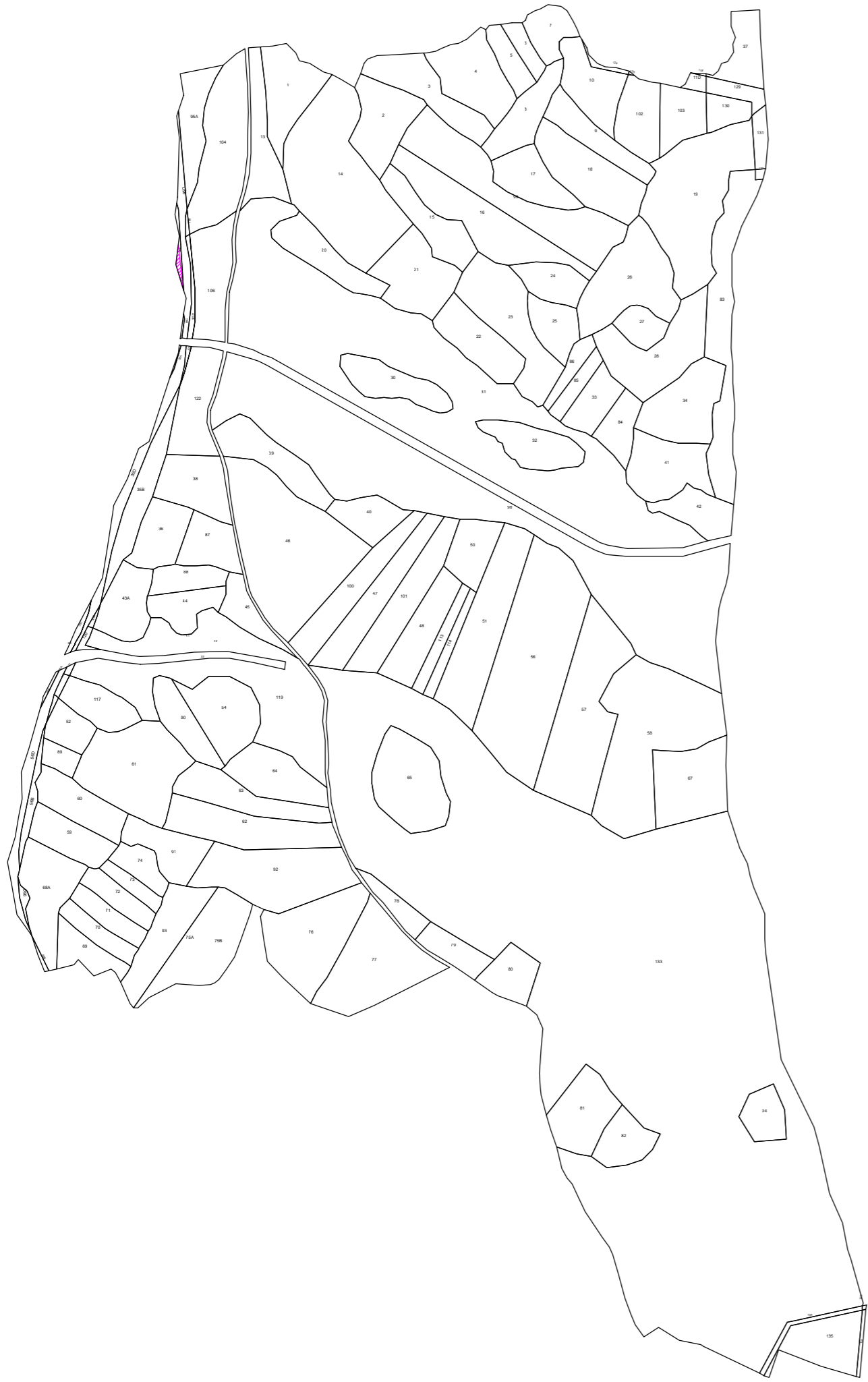

PROVINCIA DI ORISTANO
Comune di Arborea Sez. Marrubiu
Foglio N: 17

Scala di 1:5000

 Fascia occupazione temporanea

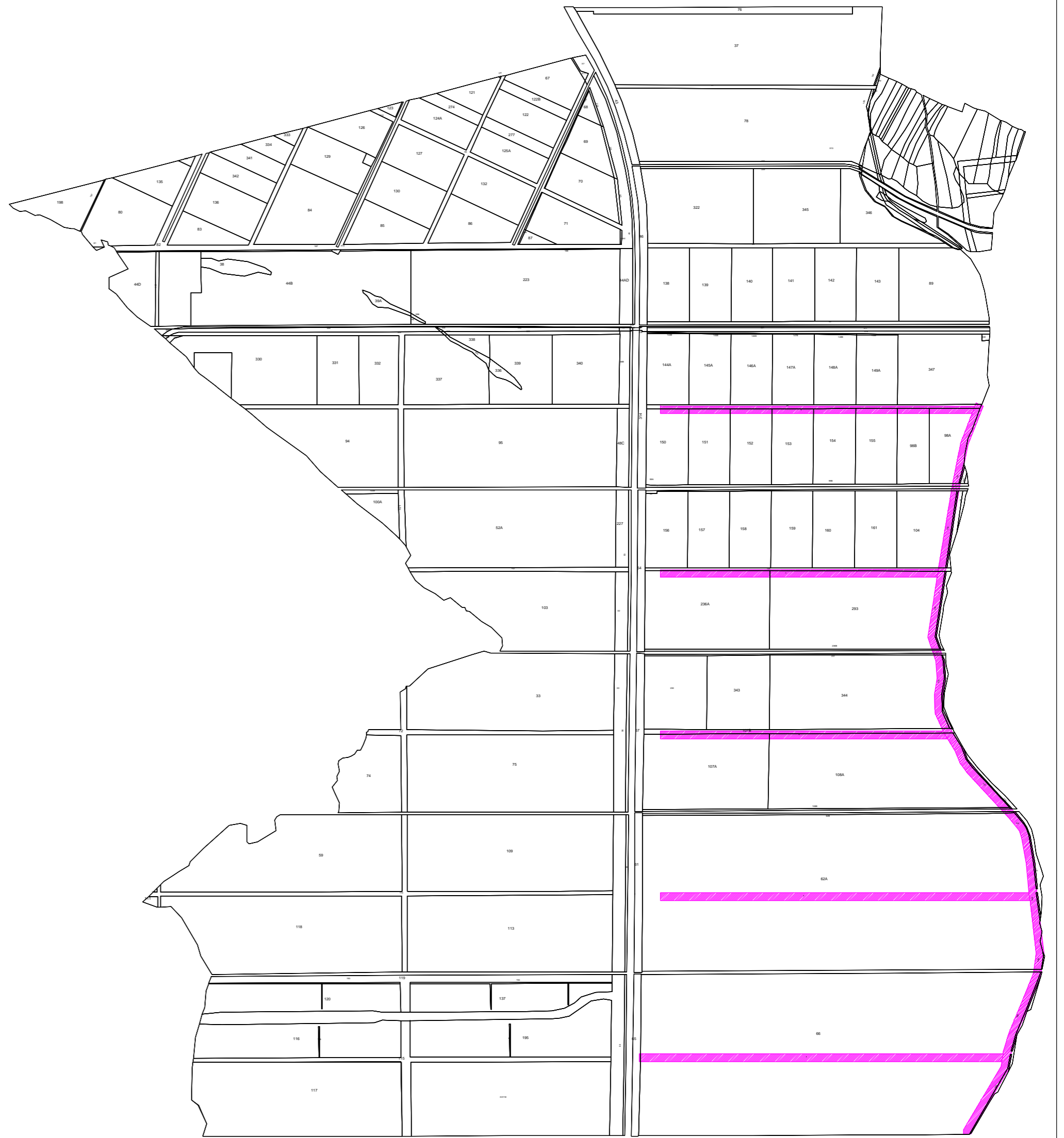

PROVINCIA DI ORISTANO
Comune di Arborea Sez. Marrubiu
Foglio N: 8

Scala di 1:10 000

 Fascia occupazione temporanea

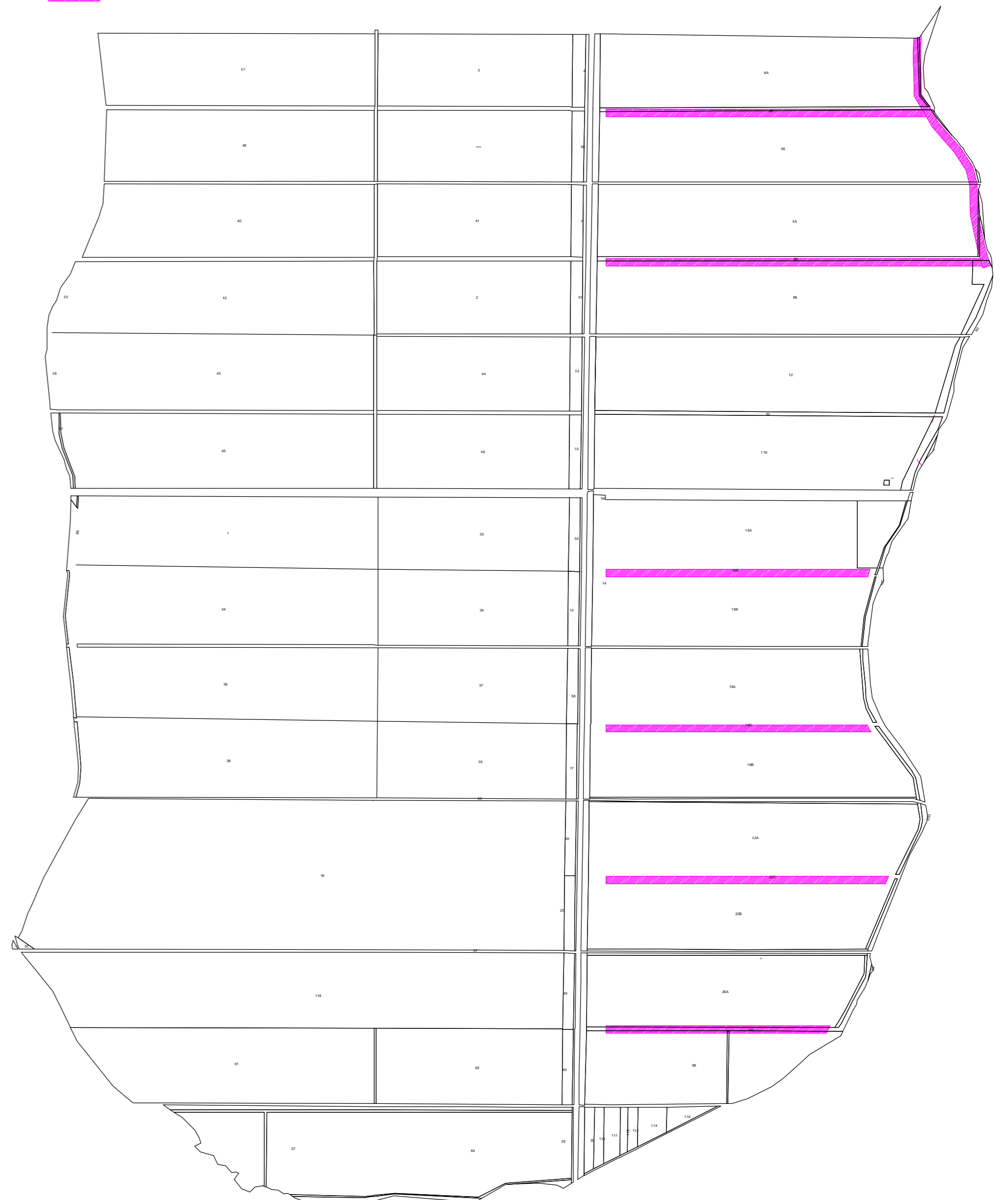

PROVINCIA DI ORISTANO
Comune di Arborea Sez. Terralba
Foglio N: 16

Scala di 1:10 000



CONSORZIO DI BONIFICA DELL'ORISTANESE
Via Cagliari n. 170 - Oristano

SOSTITUZIONE DELLE CONDOTTE IN CEMENTO AMIANTO E RICONFIGURAZIONE DELLA RETE IRRIGUA - SASSU 5

C.A.T. P0620 C.U.P.: G57H20002680002 C.I.G.:

PROGETTO DI FATTIBILITA' TECNICO ECONOMICA

Progettista
Ing. Giovanni Manca

Collaboratori
Geom. Andrea Fadda
Geom. Matteo Casciu
Ing. Eleonora Trudu
Geol. Stefano Sanna

Consulenti esterni
Dott. Archeol. Giovanni Meloni
Dott. Agr. Giovanni Sechi

Responsabile Unico del Progetto
Dott. Agr. Serafino Angelo Meloni

Il Consorzio di Bonifica dell'Oristanese
Il Presidente
Dott. Carlo Corrias

Titolo Allegato

PLANIMETRIA AREE ASSERVITE

G.3

Rev.	Data	Nome file	Redattore	Verificatore
00	31/03/2024	1125P0620planareassGM	Ing. Giovanni Manca	Ing. Gian Luca Zuddas